373 *p cantabile* *p*

381 Molto più mosso

p poco a poco cresc.

385

390 *ff*

395

403 *fff* Più mosso. Allegro vivo

414

II

Andantino in modo di canzona

Solo

p semplice, ma grazioso

9

18 20 A *mf* *sf*

47 *sf* *mf cresc.*

60 *f* *ff* *dim.*

Beethoven — Symphony No. 7
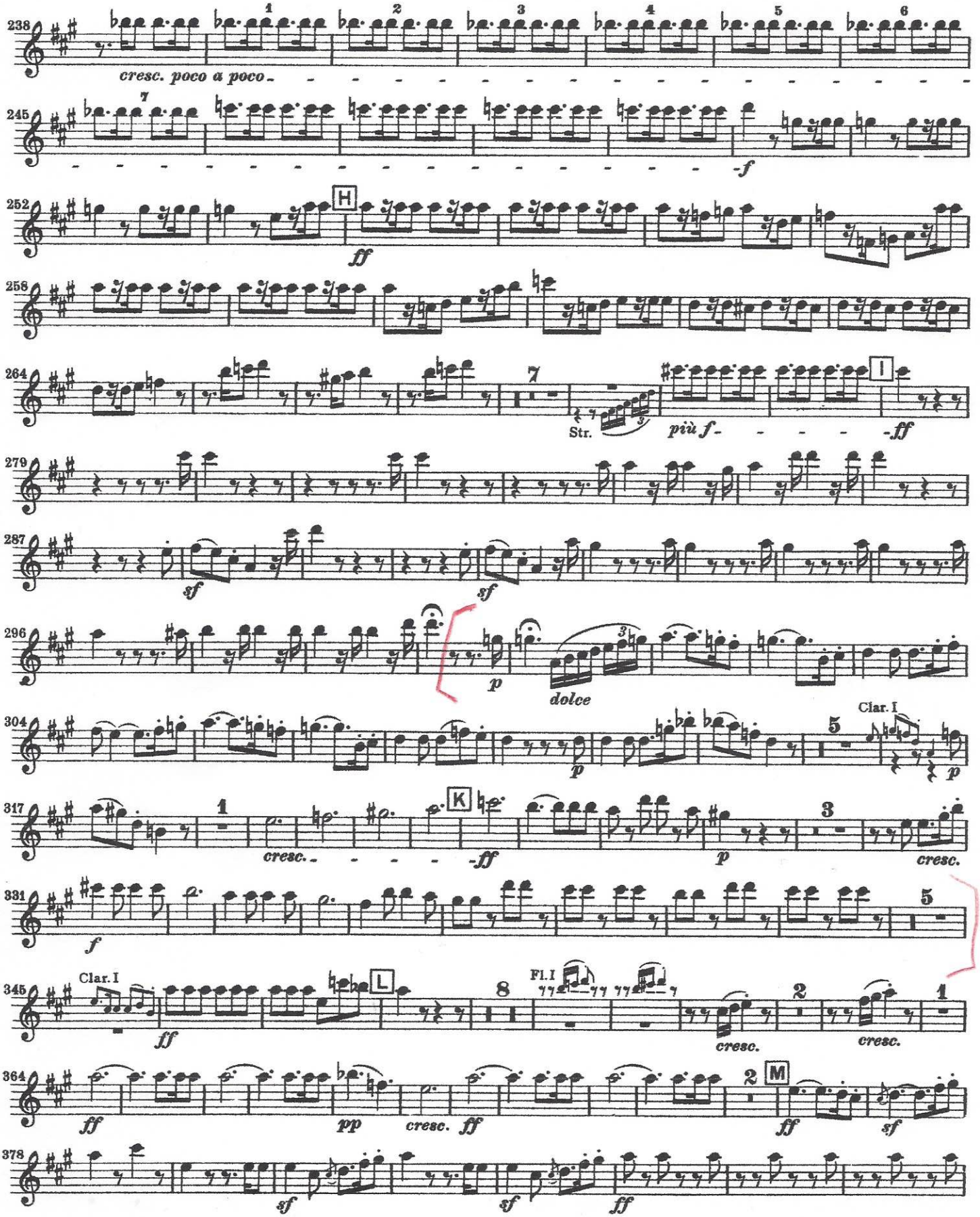
Oboe I